

## Fejlfindingsguide til et pillefyret vildmarksbads funktion

Hvis dit pillefyrede vildmarksbad pludselig holder op med at virke, skal du følge nedenstående trin. De vigtigste dele, der kan forårsage problemet, er: (1) funktionsfejl i en større spiral, som transporterer pillerne fra bunkeren til den mindre spiral (meget usandsynligt); (2) funktionsfejl i den mindre spiral, som transporterer pillerne fra den større spiral til tændingskammeret (meget usandsynligt); (3) funktionsfejl i blæseren, som skubber luft til tændingsprocessen og til rengøringen ved afslutningen af forbrændingsprocessen (meget usandsynligt); (4) fejl i tændingselementet (mest sandsynligt).

For at finde ud af, hvilket element der har fejlet, skal du udføre nedenstående test:

1. Tryk én gang på menuknappen på komfurets skærm. Rul ned for at se feltet "Output test". Indtast det. Du vil se den ønskede mulighed for testen.



1. FM - indtast venligst ca. 20 - 30 i feltet. Dette er det antal sekunder, ventilatortesten skal køre. Du vil høre, om den kører eller ej.
2. SF - En af de to spiraler, der transporterer pillerne, du vil høre lyden og se, om elementet roterer.
3. SB - En af de to spiraler, der transporterer pellets, du vil høre lyden og se, om elementet drejer rundt.
4. IGN - Tændingselement. For at teste det skal du markere det og tjekke i ca. 2 minutter. Du kan blot sætte din finger på tændingselementet og se, om det bliver varmt. Tændingselementet sidder inde i brændkammeret.

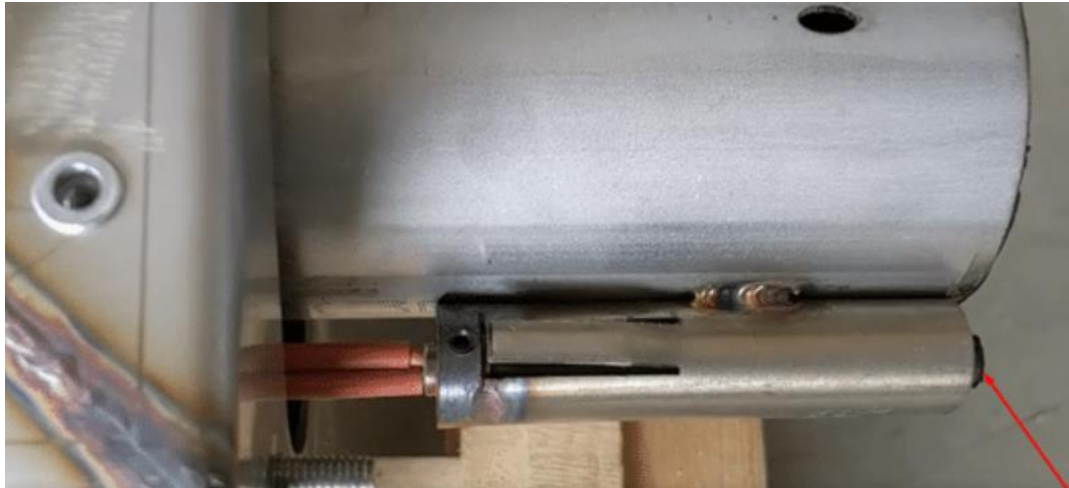

\*\* Bemærk, at tændingselementet har sin egen levetid, og at det er yderst vigtigt aldrig at starte ovnen uden træpiller. Tændingselementet vil brænde uden at stoppe, og det vil slå det ihjel. Før tændingselementet startes, skal SB- og SF-spiralerne være fyldt med træpiller.

\*\* Komfuret bruger 2 temperatursensorer til at måle vandtemperaturen. Hvis monitoren viser fejlen boiler temperature sensor failure, betyder det, at sensoren er beskadiget og skal udskiftes. Temperatursensorerne er vist nedenfor.

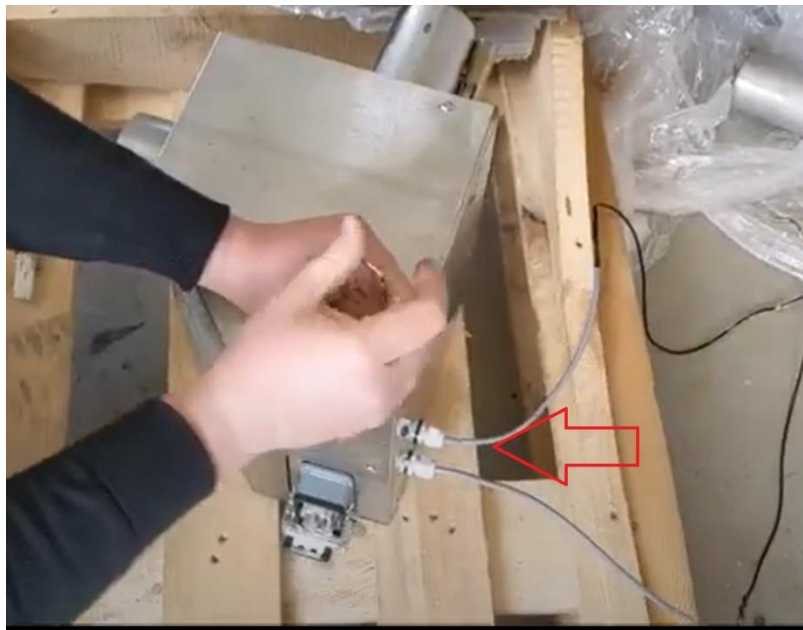

\*\* Fejl "Sluk for PT-sensor". Hvis denne fejl opstår, skal du finde den valgfrie PT-sensor under indstillingsfeltet i APP'en og slukke for den. Den bruges ikke sammen med opsætningen af spabadet.

\*\*\* Fejl "Off WH sensor". Denne fejl betyder, at temperatursensoren, som måler vandtemperaturen, er beskadiget eller frakoblet. Der er installeret 2 sensorer. Den første sensor er fastgjort på ovnens øverste tilslutning, og den anden er fastgjort direkte til bunden af karret (i tilfælde af integreret ovn) eller på ovnens nederste tilslutning (i tilfælde af ekstern ovn).

## Fejlfindingsguide til WIFI-forbindelse

Fejlfinding eller genoprettelse af forbindelse efter et bestemt tidsrum:

1. Sluk for strømmen til karret, skærmen skal gå i sort.
2. Tænd for den igen
3. Slet appen fra telefonen
4. Installer appen fra butikken
5. Sluk for det mobile internet på telefonen
6. Start wifi på skærmen
7. Opret forbindelse, og sørg for, at du forbliver forbundet til spabadets router, den leverer ikke internet, derfor kan telefonen forsøge at genoprette forbindelsen til det sidste wifi med internet.
8. Åbn appen, og indtast navnet på din router, adgangskode, wpa og wpa2-protokol skal være valgt, og indtast adgangskoden, det skal være 4 sidste af spabadets ID, der vises på skærmen.
9. Tryk på connect og vent, bare lad være med at gøre noget, før den enten siger succes eller fejl. Hvis det mislykkes, skal du prøve at gentage alt dette igen. Det er meget vigtigt at slukke for skærmen og dræbe eller bedre geninstallere appen;
10. Slå internettet på din telefon tilbage, enten mobil eller wifi.